אלומיניום ◇ עץ ○ מתכת □

רשימת מסגרות

ביכנ"ס
מגרש 407
נתיבות מערב

כל המרכיבים, החומרים וההגוזים- לאישור טרם הביצוע של:
האדריכלית, יועץ הבטיחות, יועצת הנגישות

☐ לעיון ☐ למכרז ☐ לביצוע

על המבצע לבחון מידות במקום. בכל סתירה של אי התאמה ו/או טעות - בשטח ו/או
בין התוכניות, על הבנבן לתודיע למפקח ולקבל תוכנית שעניים מן האדריכל.

עם כל המפרט והמדרים לעמוד בכל החוקים והתקנים הרלוונטיים לדבות
מ"י 921 לעמידות אש וחי' 755 לבידוד רעשים

הבנין: **ביכנ"ס מגרש 407-נתיבות מערב**	מס' פרויקט: **526**	תאריך: 25.7.19	מהדורה: **0** עדכון: x.x.xx
אדריכלית זיה ברסלבי	רח' הרצרושת 5 טל': 09-7455525	רעננה 43656 פקס: 09-7455542	

רשימת מסגרות-טבלת ריכוז

על המבצע לבחון מידות במקום. בכל סתירה של אי התאמה ו/או טעות - בשטח ו/או בין התכניות, על הבנבן לתודיע למפקח ולקבל תוכנית שעניים מן האדריכל.

מספר	תיאור	מיקום	מידות	כמות
מ-1	דלת הדף	ממלם 00.0 - מלם	100/200	1
מ-2	מחסן הדף	ממלם 00.0 - מלם	100/100	1
מ-3	צינור אויר	ממלם 00.0 - מלם	"8	3
מ-4	צינור אויר	ממלם 00.0 - מלם	"4	4
מ-5	דלת פדה כפולים	ממלם 00.0 -חזית דרומית	135/210	1
מ-6	מאחזי יד כימסת גבים	ממלם 00.0 - עלייה לעזרת נשים	כ-15.61 מ"א	
מ-7	מערכת צינורות ניקוזסה לגבים	ממלם 00.0, +0.68 - שרותי גבים		2
מ-8				
מ-9	דלת פח ליציאה לגג	ממלם 00.0 - ליד שרותי גברים	100/100	1
מ-10	סולם פלדה קבוע	גגות		1
מ-11				
מ-12				
מ-13				
מ-14				
מ-15				
מ-16				
מ-17				
מ-18				
מ-19				
מ-20				
מ-21				
מ-22				
מ-23				
מ-24				
מ-25				
מ-26				
מ-27				
מ-28				
מ-29				
מ-30				
מ-31				
מ-32				
מ-33				
מ-34				
מ-35				

הבנין: **ביכנ"ס מגרש 407-נתיבות מערב**	מס' פרויקט: **526**	תאריך: 25.7.19	מהדורה: **0** עדכון: x.x.xx
אדריכלית זיה ברסלבי	רח' הרצרושת 5 טל': 09-7455525	רעננה 43656 פקס: 09-7455542	

מיקום: מרחב מוגן ממלם 0.00 — ☐ למכרז ☐ לביצוע — טיפוס: **מ-1** — כמות: **1**

אלומיניום ◇ עץ ○ מתכת □

תיאור גרפי:
קנ"מ: 1:50.

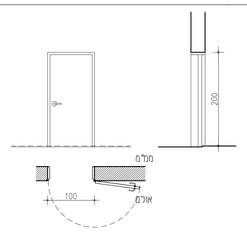

תיאור כללי	דלת הדף ממלם לפי דרישת פיקוד העורף
מידות פתח	100/200
משקוף	
פרוזל	עפ"י הדגם בהתאם לדרישות ואישור פיקוד העורף.
גמר	צבע שרוף בתנור ע"פ RAL כבחירת האדריכל.
הערות	לאישור פיקוד העורף לפני הביצוע כל המרכיבים האביזרים והביצוע-סוג "א" עפ"י תי' ועפ"י הערות בטחון ונגישות

על המבצע לבחון מידות במקום. בכל סתירה של אי התאמה ו/או טעות - בשטח ו/או בין התוכניות, על הבנבן לתודיע למפקח ולקבל תוכנית שעניים מן האדריכל.

הבנין: **ביכנ"ס מגרש 407-נתיבות מערב**	מס' פרויקט: **526**	תאריך: 25.7.19	מהדורה: **0** עדכון: x.x.xx
אדריכלית זיה ברסלבי	רח' הרצרושת 5 טל': 09-7455525	רעננה 43656 פקס: 09-7455542	

מיקום: מרחב מוגן ממלם 0.00 — ☐ למכרז ☐ לביצוע — טיפוס: **מ-2** — כמות: **1**

אלומיניום ◇ עץ ○ מתכת □

תיאור גרפי:
קנ"מ: 1:50.

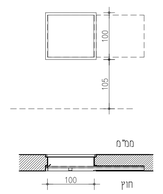

תיאור כללי	חמגן הדף ממלם נגרר לכיס לפי דרישת פיקוד העורף
מידות פתח	100/100
משקוף	
פרוזל	עפ"י הדגם בהתאם לדרישות ואישור פיקוד העורף.
גמר	צבע שרוף בתנור ע"פ RAL כבחירת האדריכל.
הערות	לאישור פיקוד העורף לפני הביצוע כל המרכיבים האביזרים והביצוע-סוג "א" עפ"י תי' ועפ"י הערות בטחון ונגישות

על המבצע לבחון מידות במקום. בכל סתירה של אי התאמה ו/או טעות - בשטח ו/או בין התוכניות, על הבנבן לתודיע למפקח ולקבל תוכנית שעניים מן האדריכל.

הבנין: **ביכנ"ס מגרש 407-נתיבות מערב**	מס' פרויקט: **526**	תאריך: 25.7.19	מהדורה: **0** עדכון: x.x.xx
אדריכלית זיה ברסלבי	רח' הרצרושת 5 טל': 09-7455525	רעננה 43656 פקס: 09-7455542	

מיקום: מרחב מוגן ממלם 0.00 — ☐ למכרז ☐ לביצוע — טיפוס: **מ-3** — כמות: **3**

אלומיניום ◇ עץ ○ מתכת □

תיאור גרפי:
קנ"מ: 1:50.

תיאור כללי	צינור אוויר לפי דרישת פיקוד העורף
מידות פתח	קוטר "8
משקוף	
פרוזל	
גמר	צבע שרוף בתנור ע"פ RAL כבחירת האדריכל.
הערות	לאישור פיקוד העורף לפני הביצוע

על המבצע לבחון מידות במקום. בכל סתירה של אי התאמה ו/או טעות - בשטח ו/או בין התוכניות, על הבנבן לתודיע למפקח ולקבל תוכנית שעניים מן האדריכל.

הבנין: **ביכנ"ס מגרש 407-נתיבות מערב**	מס' פרויקט: **526**	תאריך: 25.7.19	מהדורה: **0** עדכון: x.x.xx
אדריכלית זיה ברסלבי	רח' הרצרושת 5 טל': 09-7455525	רעננה 43656 פקס: 09-7455542	

מיקום: מרחב מוגן ממלם 0.00 — ☐ למכרז ☐ לביצוע — טיפוס: **מ-4** — כמות: **4**

אלומיניום ◇ עץ ○ מתכת □

תיאור גרפי:
קנ"מ: 1:50.

תיאור כללי	צינור אוויר לפי דרישת פיקוד העורף
מידות פתח	קוטר "4
משקוף	
פרוזל	
גמר	צבע שרוף בתנור ע"פ RAL כבחירת האדריכל.
הערות	לאישור פיקוד העורף לפני הביצוע

על המבצע לבחון מידות במקום. בכל סתירה של אי התאמה ו/או טעות - בשטח ו/או בין התוכניות, על הבנבן לתודיע למפקח ולקבל תוכנית שעניים מן האדריכל.

הבנין: **ביכנ"ס מגרש 407-נתיבות מערב**	מס' פרויקט: **526**	תאריך: 25.7.19	מהדורה: **0** עדכון: x.x.xx
אדריכלית זיה ברסלבי	רח' הרצרושת 5 טל': 09-7455525	רעננה 43656 פקס: 09-7455542	

מיקום: יציאת מיכלים דרומית ממלם 0.00 — ☐ למכרז ☐ לביצוע — טיפוס: **מ-5** — כמות: **1**

אלומיניום ◇ עץ ○ מתכת □

תיאור גרפי:
קנ"מ: 1:50.

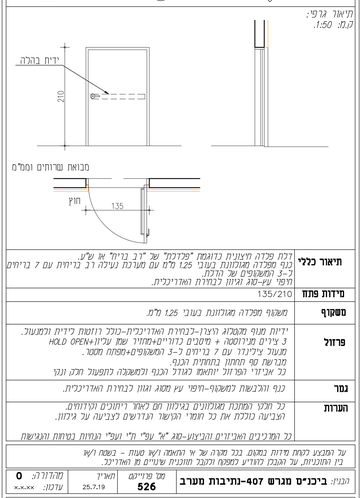

תיאור כללי	דלת פלדה מעוצבת כדומה "פכלקל" של "נ.ב בריל" או ש"ע. בגוף מסגרה מאוזנות בעובי 1.25 מלמ עם מערכת נעילה ב 7 בריחות עם 7 בריחים (-3 המשופים של הדלת). תמוך עץ-סוג וגיון כבחירת האדריכלית.
מידות פתח	135/210
משקוף	משקוף ממלבה מאוזנות בעובי 1.25 מלמ.
פרוזל	ידיות מגוף מתכתית לוצרו-כבחירת האדריכלית-כולל נזמות ידיות וכמעגל. 3 צירים מיוחסה + מיסבים כדוריים+מחוור שמן עליון+HOLD OPEN. מעגל צילינדר עם 7 בריחים ל-3 המשופים+מפתח מסטר. מבנגשם לפי תמתח בתחתית הבנין. כל אביזרי הפרוזל יוזאמם לגמרל הבנין ומשמכה כתפעול חכון ונגר
גמר	גוף והבכשות כמשקוף-חיפוי עץ מסוג וגוון כבחירת האדריכלית.
הערות	כל המקר דמתכת מאוזנוים בגילות הם לאחר ריתוכים הקרוחים. הבגיבה בולכת אל כל חמתי הבגשר ובגדשים לבגיבה על בלזון. כל המרכיבים האביזרים והביצוע-סוג "א" עפ"י תי' ועפ"י הערות בטחון ונגישות

על המבצע לבחון מידות במקום. בכל סתירה של אי התאמה ו/או טעות - בשטח ו/או בין התוכניות, על הבנבן לתודיע למפקח ולקבל תוכנית שעניים מן האדריכל.

הבנין: **ביכנ"ס מגרש 407-נתיבות מערב**	מס' פרויקט: **526**	תאריך: 25.7.19	מהדורה: **0** עדכון: x.x.xx
אדריכלית זיה ברסלבי	רח' הרצרושת 5 טל': 09-7455525	רעננה 43656 פקס: 09-7455542	

מיקום: אולם תפילה-רמפה לעזרת נשים ממלם 0.00 — ☐ למכרז ☐ לביצוע — טיפוס: **מ-6** — כמות: **כ-15.61 מ"א**

אלומיניום ◇ עץ ○ מתכת □

תיאור גרפי:
קנ"מ: 1:50.

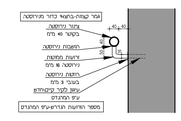

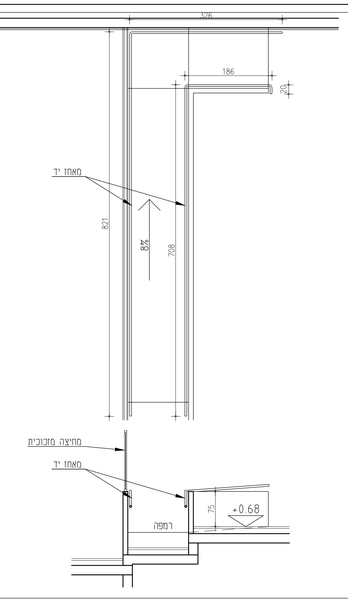

תיאור כללי	מאחז יד לאורך רמפה מעגנה נירוסטה. בקוטר חיצוני 40 מלמ מעגנו לקיר ע"י זרועות מכופפות ממס נירוסטה מבא. בקוטר 16 מלמ ע"ג חושבת מיריסטה מספר המתמכות לאורך מאחז יד עפ"י הגדיית מגבלה.
מידות	כ-15.61 מ"א
משקוף	
פרוזל	זרועות תמיכה מיריסטה ממסמת בקטר 16 מלמ+חושבת לצינור+הזמנות על הקיר. שארית המתות והצינורות נתאיר כדור מיריסטה.
גמר	מס מוגדש.
הערות	כל המרכיבים האביזרים והביצוע-סוג "א" עפ"י תי' ועפ"י הערות בטחון ונגישות

על המבצע לבחון מידות במקום. בכל סתירה של אי התאמה ו/או טעות - בשטח ו/או בין התוכניות, על הבנבן לתודיע למפקח ולקבל תוכנית שעניים מן האדריכל.

הבנין: **ביכנ"ס מגרש 407-נתיבות מערב**	מס' פרויקט: **526**	תאריך: 25.7.19	מהדורה: **0** עדכון: x.x.xx
אדריכלית זיה ברסלבי	רח' הרצרושת 5 טל': 09-7455525	רעננה 43656 פקס: 09-7455542	

מיקום: שרותי נכים — ☐ למכרז ☐ לביצוע — טיפוס: **מ-7** — כמות: **2**

אלומיניום ◇ עץ ○ מתכת □

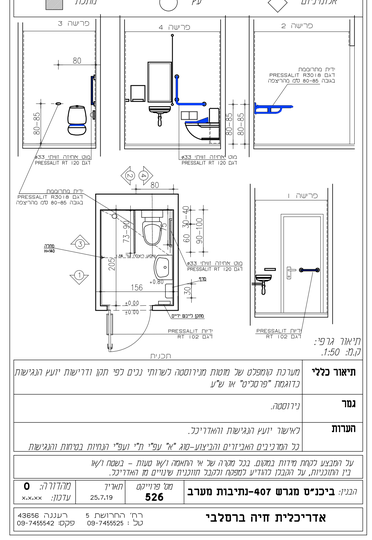

תיאור כללי	מערכת קומפלט של מומות מיריסטה לשרותי נכים לפי תקן וודרישות יועצי הנגישות בדוגמת "פרסליט" או ש"ע
גמר	ניירוסטה.
הערות	לאישור יועצי הנגישות האדריכל. כל המרכיבים האביזרים והביצוע-סוג "א" עפ"י תי' ועפ"י הערות בטחון ונגישות

על המבצע לבחון מידות במקום. בכל סתירה של אי התאמה ו/או טעות - בשטח ו/או בין התוכניות, על הבנבן לתודיע למפקח ולקבל תוכנית שעניים מן האדריכל.

הבנין: **ביכנ"ס מגרש 407-נתיבות מערב**	מס' פרויקט: **526**	תאריך: 25.7.19	מהדורה: **0** עדכון: x.x.xx
אדריכלית זיה ברסלבי	רח' הרצרושת 5 טל': 09-7455525	רעננה 43656 פקס: 09-7455542	

מיקום: ליד שרותי גברים פתח עליה לגג — ☐ למכרז ☐ לביצוע — טיפוס: **מ-9** — כמות: **1**

אלומיניום ◇ עץ ○ מתכת □

תיאור גרפי:
קנ"מ: 1:50.

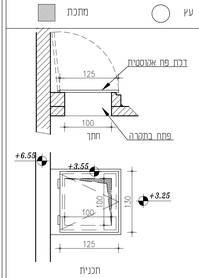

תיאור כללי	דבק פח אוכוסטית לפמיתה לגילה על פתח בגג. עיגון אוכוסטי סביב לפתח. תמוך "אנדרדם" על גבי הדבק מבחוץ.
מידות פתח	100×100
משקוף	משקוף פח – נמוך נזלזל יצוק בתחנו אחרי ההגבהה
פרוזל	פרוזל מקצוי ע"פ יצרן צירים ע"פ יצרן נעילה מבפנים ע"י מעגל חנייה
גמר	משקוף: מצולגון וצבוע בגוון כבחירת האדריכל. +צבע יסוד+ צבע מקצלג RAL בגף: צבע יסוד + HB 13 + צבע מקצלג RAL
הערות	כל המרכיבים האביזרים המופיעים סוג "א" עפ"י תי' ועפ"י הערות בטחון. 34 dB

על המבצע לבחון מידות במקום. בכל סתירה של אי התאמה ו/או טעות - בשטח ו/או בין התוכניות, על הבנבן לתודיע למפקח ולקבל תוכנית שעניים מן האדריכל.

הבנין: **ביכנ"ס מגרש 407-נתיבות מערב**	מס' פרויקט: **526**	תאריך: 25.7.19	מהדורה: **0** עדכון: x.x.xx
ברסלבי - אדריכלים	רח' הרצרושת 5 טל': 09-7455525	רעננה 43656 פקס: 09-7455542	

מיקום: מעל מעל שרותים סולם קבוע — ☐ למכרז ☐ לביצוע — טיפוס: **מ-10** — כמות: **1**

אלומיניום ◇ עץ ○ מתכת □

תיאור גרפי:
קנ"מ: 1:50.

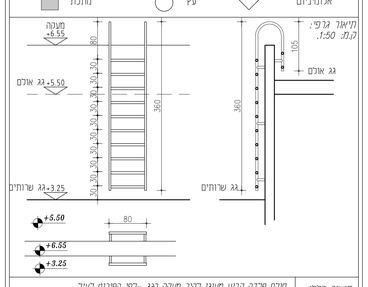

תיאור כללי	סולם פלדה קבוע מעוגן כלור מעקה הגג -כפי הפירוט כעיל.
מידות פתח	
משקוף	
פרוזל	
גמר	מצולגון וצבוע בגוון כבחירת האדריכלית. +צבע יסוד+ צבע מקצלג RAL
הערות	כל המרכיבים האביזרים המופיעים סוג "א" עפ"י תי' ועפ"י הערות בטחון.

על המבצע לבחון מידות במקום. בכל סתירה של אי התאמה ו/או טעות - בשטח ו/או בין התוכניות, על הבנבן לתודיע למפקח ולקבל תוכנית שעניים מן האדריכל.

הבנין: **ביכנ"ס מגרש 407-נתיבות מערב**	מס' פרויקט: **526**	תאריך: 25.7.19	מהדורה: **0** עדכון: x.x.xx
ברסלבי - אדריכלים	רח' הרצרושת 5 טל': 09-7455525	רעננה 43656 פקס: 09-7455542	

1. הבבנן אחראי על ביקורת המידות והתאמתן בשטח. על כל מגרה של אי התאמה, יש להודיע לבתכנן לפני הביצוע ולקבל מן המתכנן תכניות חדשות מאושרות.
2. כל החומרים בביצוע -סוג א' ובעלי תי'.

תפוצה

| | | | |