תכנית רצפה 1:50

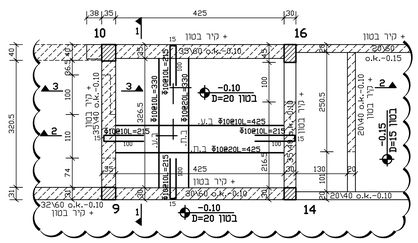

תכנית גג 1:50

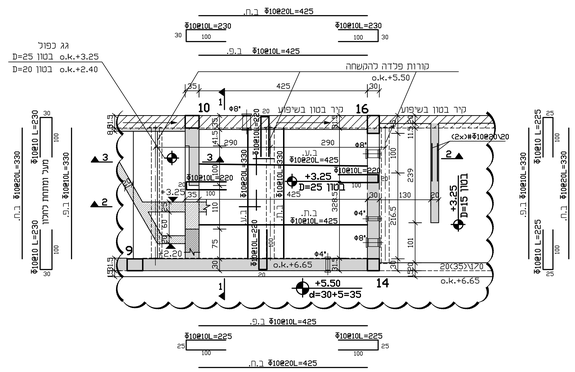

פרט פתח לדלת 1:25

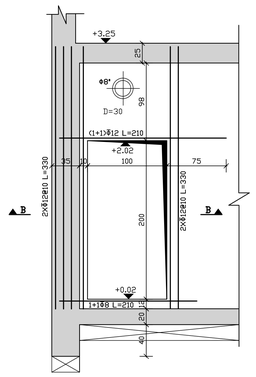

חתך B–B 1:25

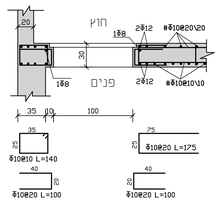

מיקום וגובה השרוולים בהתאם לתכנית האדריכלות

עמוד או קיר ממשיך
עמוד או קיר צמוד
עמוד או קיר נפסק

חתך 1–1 1:25

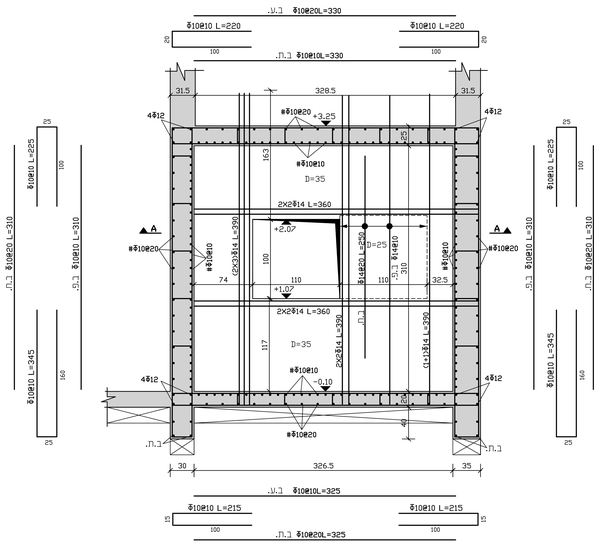

חתך 2–2 1:25

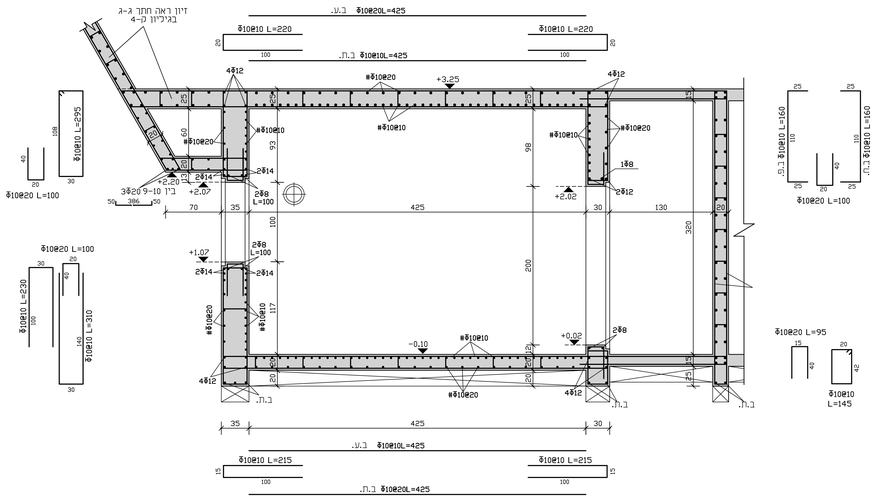

חתך 3–3 1:25

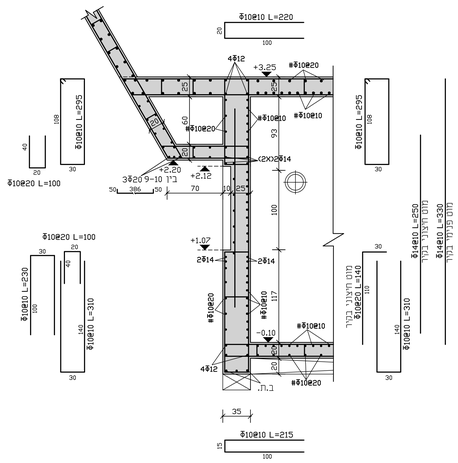

חתך A–A 1:25

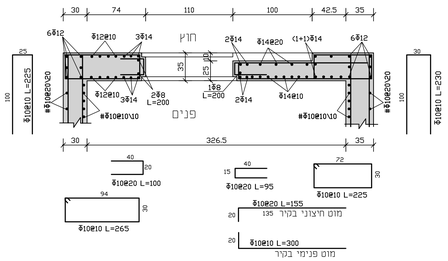

פרט ריתום אנכי בין רצפה לקירות

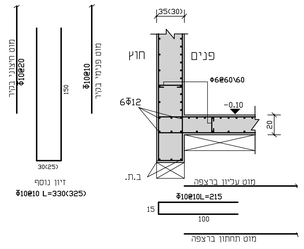

פרט ריתום אופקי בקירות 1:25

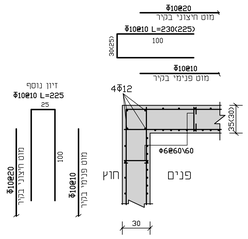

פרט ריתום אנכי בין קירות לגג 1:25

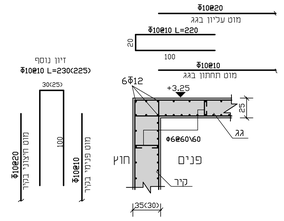

מנהל פרויקט	e-mail	19.09.19
אדריכל	e-mail	27.08.19
נשלח ל:	כמות	תאריך

תפוצה

התכנית מותנת בקיום היתרי בניה
מלאים מהרשויות עבור הפרוייקט הניל

סוג הבטון בעמודים ב-40, בשאר האלמנטים- ב-30.
את התכנית יש לקרא יחד עם תכניות ק-4.3.
קוטר וכמות חישוקים בקורות ראה תכנית קורות
פתחים כמעבר מערכות מזוג אויר, חשמל, אינסטלציה ראה תכניות יועצים.
מידות ומפלסים יש להתאים במקום באישורו של המפקח לאחר התייעצות עם המתכננים.

מהות השינוי	מס'	תאריך

רשימת תפוצה

שלב	חתימה	תאריך
לביצוע		
לבקרת תכנון		27.08.19
לתיאום		
לאישור		19.09.19

אדריכל: חלה בר-סלבי אדריכלים

מזמין: עיריית נתיבות

מספר פרויקט: 1610

שם הפרויקט: נתיבות. מגרש 407

שם המבנה: בית כנסת

קנ-5

מס"מ. תכניות, חתכים, פרטים

שורש הנדסה (2003) בע"מ
רח' העלייה השנייה 43, ת.ד. 55, אזור 58190
טל. 03-6734171\2\3 פקס. 03-6722763

תכנון זה נעשה תחת בקרה של מערכת ניהול איכות העומדת בדרישות 9001 : ISO שאושרה על ידי IQC בתעודה מס' 15347

המבצע אחראי לבדיקת המידות והתאמתן למקום. על המבצע לבצע את כל המידות עם כל מעמת אי אי התאמה עליו לדווח. כתתכנון לפני ביצוע. אין לקנה גודלים עי מדידה בשטח.	תכנן: ש. מטס	מחדר:
	שרטט: ר. קרסנצאקי	קנ.מ: 1:25, 1:50
	קבע	תאריך: 27.08.19

const\נתיבות בית כנסת 602-\RASLAVI