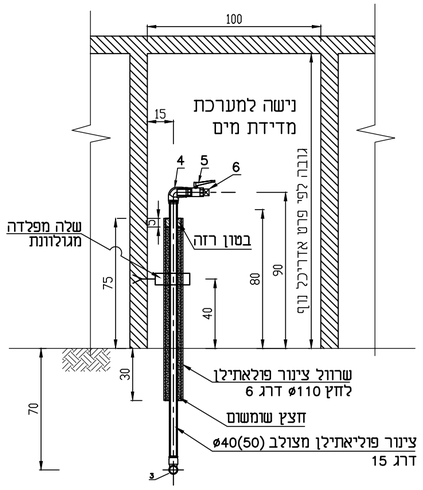

חתך א'-א' קנ"מ 1:25

רשימת אביזרים וספחים:			
מס'	תאור	יח'	כמות
1	רוכב מסעף EF (50)x40ø110 או (50)x40ø160 מק"ט 495804 פלסאון	יח'	1
2	מצמד דו כיווני EF (50)ø40 מק"ט 490100 פלסאון	יח'	1
3	זווית "90 EF (50)ø40 מק"ט 490500 פלסאון	יח'	2
4	זווית "90 הברגה חיצונית פליז "1x(50)ø40 מק"ט 492500 פלסאון	יח'	1
5	מגוף כדורי "1ø תוצרת "שגיב" או ש.ע. מחובר בהברגה ללחץ 16 אטמ' סדרה 200 עם ידית ארוכה	יח'	1
6	פקק הברגה חיצונית "1ø	יח'	1
7	הסתעפות T EF ø63 מק"ט 490400 פלסאון	יח'	1
8	זווית "90 EF ø40 מק"ט 490500 פלסאון	יח'	5
9	מצמד מעבר מקוטר לקוטר EF ø63xø40 מק"ט 491100	יח'	2
10	רוכב מסעף EF ø110x63 או ø160x63 מק"ט 495804 פלסאון	יח'	1
11	מצמד דו כיווני EF ø63 מק"ט 490100 פלסאון	יח'	1

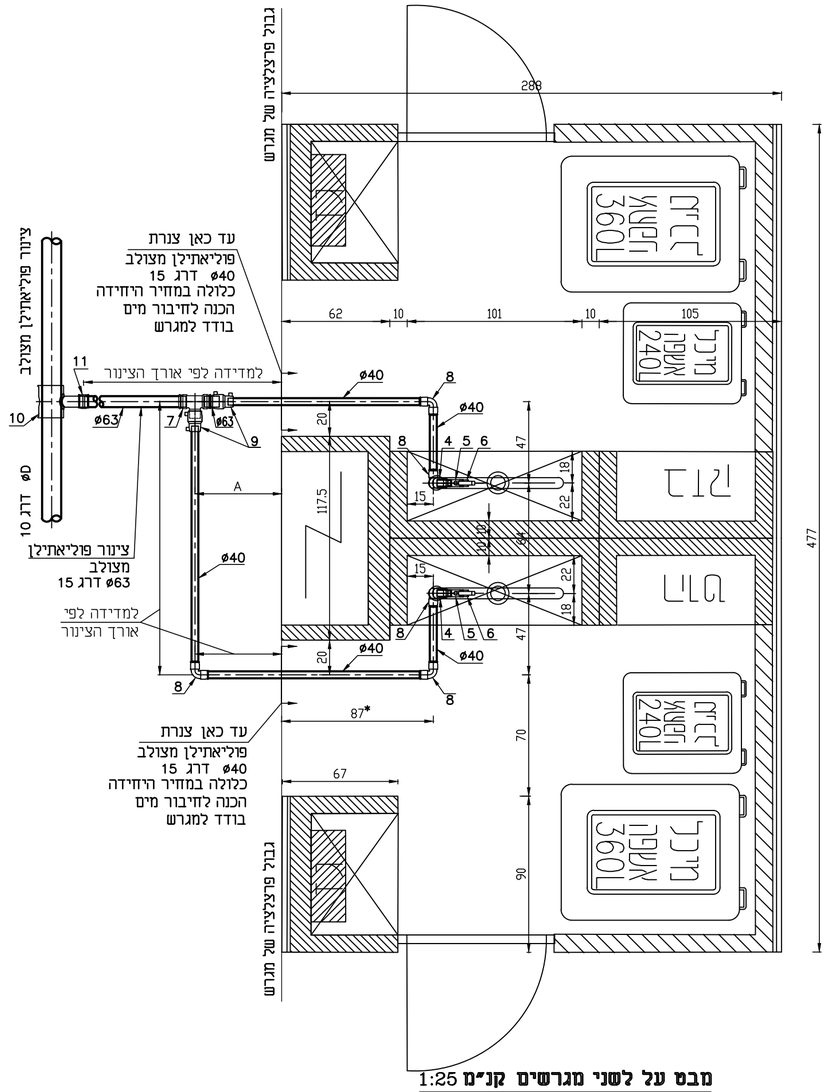

מבט על לשני מגרשים קנ"מ 1:25

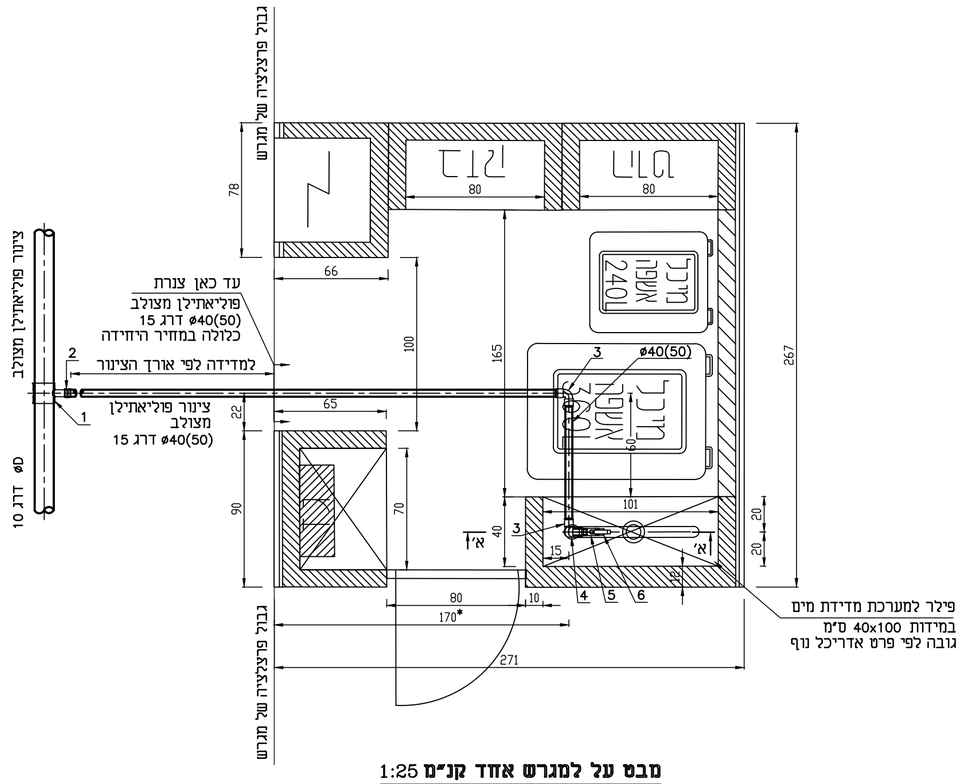

מבט על למגרש אחד קנ"מ 1:25

הערות:
1. יש לבדוק את המידה* לפני הנחת הצינור.
2. מידה A לפי חתך תאום מערכות

מוסקוביץ מיכאל מהנדסים ויועצים
טל' 08-6498649
פקס 08-6498649
Email: michmosk@gmail.com
רח' נויפלד 8, באר שבע 84831

שם עבודה	שכונת מעלות הנחל מערכות מים, ביוב וקולחים להשקיה	קנ"מ 1:25
שם מזמין	תאגיד אזורי למים וביוב "מי אשקלון בע"מ"/עיריית נתיבות	
שם תוכנית	הכנה לחיבור מים בודד למגרש "1ø	
מס' תוכנית	2023/119/S9	

לעיון ○ תאריך	לאישור ○ תאריך	למכרז ● 28.05.23	לביצוע ○ תאריך