| תמונה | |
|---|---|
| אדריכל | |
| אדריכל נופ | |
| מהנדס | |
| יועץ בט.א. | |
| יועץ אקוסטיקה | |
| קונסולטנט | |
| יועץ בטיחות | |
| מודגנו | |

## מקרא

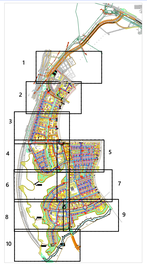

## מקרא:

| | |
|---|---|
| נוכחי | מבנה קונקרטי (סיפון החדר מחאים עם חדלי רמטת ביתמן) בהיקף חדר מדוס ברחוב ו מי |
| | חוטר תשתית תת. בטחון -1.0m |
| | כיסוי/תעלה מחדר מדוס |
| | חוטר תשתית תת. בטחון -0.8m |
| | חוטר תשתית "מזרח" |
| | שרוול מיגרוטיק סקר 5x4" |
| | שרוול מיגרוטיק סקר 3x4" |
| | שרוח מעבר כבלים ø60 עם מכסה מתכת |
| | עיבר תשתית ראשי |

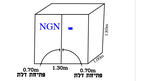


## מקרא:

| | |
|---|---|
| | ציר קו 4x63 עבור ביוב |
| | ציר קו 3x90 עבור ביוב לחלופים |
| | שרוול מיגרוטיק סקר "4x7/2x4" מים שבר |
| | שרוח מעבר כבלים ø60 עם מכסה מתכת עבור חשמל |
| | שרוח מעבר כבלים ø60 עם מכסה מתכת עבור בזק |
| | ציר קו 4x63 עבור דאפי פיתוח |
| | ציר קו 3x90 עבור דאפי לחלופים |
| | שרוול מיגרוטיק סקר "4x4" מים שבר |
| | תא "בזק" |
| | תא "בזק" יציאה משרון אנא |

## עידכונים

| מספר עדכון | תיאור השינוי | תאריך |
|---|---|---|
| .01 | עדכון | 06.09.23 |
| .02 | עדכון למכרז | 28.09.23 |
| .03 | | |
| .04 | | |
| .05 | | |
| .06 | | |
| .07 | | |


אריאל מלכה מהנדסים בע"מ
ייעוץ, תכנון ופיקוח מערכות חשמל
E-mail: ariel@arielmalka1.com
Fax : 09-7661394 Tel : 077-9300818 ; 050-8334399
אתר: www.arielmalka1.com


לעיון: ☐ למכרז: ☒ לביצוע: ☐

תאריך: 30.01.2023

שרטט: אולגה | תכנן: אריאל | ביקר: אריאל

פרויקט מס: 826/2 שם הפרויקט: **מעלות התחל-נתיבות**

תוכנית מס: 009 תוכן הגיליון: **תכנית חשמל ותקשורת גיליון 8**
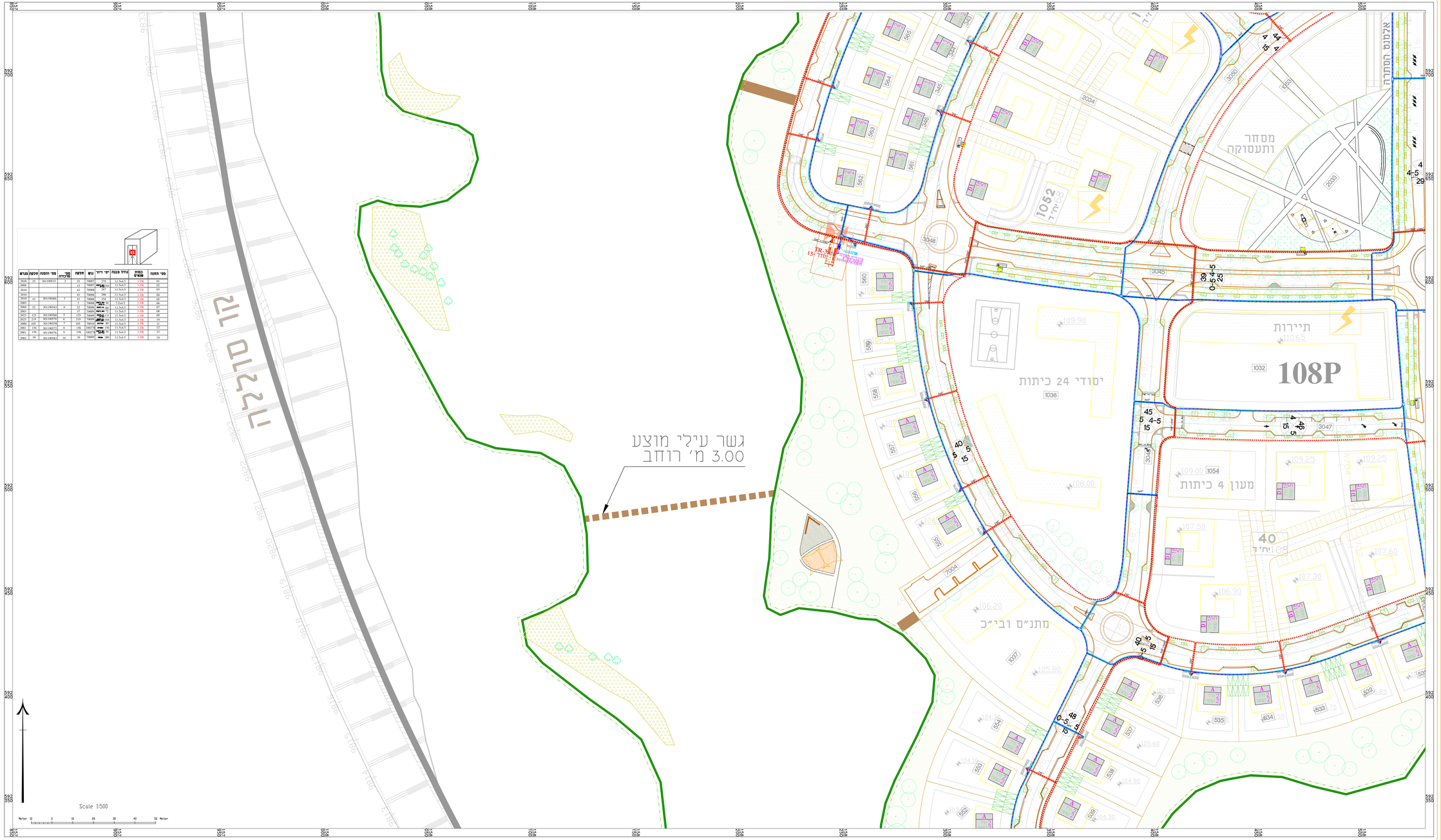
מהדורה: 2 | גירסא מס': 1 | קנ"מ: 1:500